تمكين

جمعية تمكين العمل التنموي

Association of Enabling Developmental Activity

التقرير السنوي 2025

لجمعية تمكين العمل التنموي

بسم الله الرحمن الرحيم

احصائيات

عدد البرامج	المستفيدون	عدد الموظفين	المنظمات غير الربحية
16	+3200	23	28

المبادرات

1 مشروع منافع
2 مشروع إثراء
3 مشروع الخدمات التمكينية
4 مشروع التمكين المالي
5 مشروع التمكين المحاسبي
6 مشروع بناء
7 مشروع مركز الأعمال والخدمات التنموية
8 مشروع التمكين الرقمي
9 مشروع ماراثون التحدي والابتكار
10 مشروع تطوير كفاءات الصف الثاني في القطاع غير الربحي
11 مشروع المعرض التطوعي الأول
12 مشروع ثقافة الحوكمة
13 مشروع تطوير مهارات أعضاء المجالس والمديرين التنفيذين في الجمعيات الأهلية
14
15 مسرعة التواصل
16 مشروع مسارات

مايميز هذه البلاد هو حرص قادتها
على فعل الخير والتشجيع عليه

خادم الحرمين الشريفين
الملك سلمان بن عبدالعزيز آل سعود

"نستهدف الوصول إلى قطاع غير ربحي قوي ومبادر وداعم ومؤثر"

صاحب السمو الملكي

الأمير محمد بن سلمان بن عبدالعزيز آل سعود

ولي العهد ورئيس مجلس الوزراء

محتوى التقرير

1 أعضاء مجلس الإدارة

2 أعضاء الجمعية العمومية

3 كلمة رئيس مجلس الإدارة

4 كلمة الأمين العام

5 عن الجمعية

6 الأهداف الاستراتيجية

7 مسارات التمكين

8 شركاء التمكين

9 منجزات الجمعية

أعضاء مجلس الإدارة

م. عبدالله بن عبدالرحمن العبيكان
رئيس المجلس

م. ماهر بن عبدالله السليمي
نائب رئيس المجلس

د. عبدالرحمن بن حمود الهذلول
عضو

أ. عبدالرحمن بن فوزان المزروع
عضو

د. عبدالرحمن بن محمد البدر
عضو

عبدالله بن عبدالرحمن الحسيني
عضو

د. عماد بن عبدالرحمن الصغير
عضو

د. عبدالعزيز بن عبدالرحمن التويجري
الأمين العام

أعضاء الجمعية العمومية

تشرفت الجمعية بأعضاء جمعيتها العمومية الآتية أسماؤهم.

- م. عبدالله بن عبدالرحمن العبيكان
  رئيس مجلس الإدارة
- م. ماهر بن عبدالله السليمي
  نائب رئيس مجلس الإدارة
- د. إبراهيم بن علي المحسن
- د. أحمد بن محمد المعارك
- د. بندر بن عبدالله النذير
- أ. سليمان بن محمد الزكري
- د. عبدالرحمن بن حمود الهذلول
- أ. عبدالرحمن بن فوزان المزروع
- د. عبدالرحمن بن محمد البدر
- أ. عبدالعزيز بن عبدالله الراجحي
- أ. عبدالله بن عبدالرحمن الحسيني
- د. عبدالله بن عثمان الخراشي
- د. عماد بن عبدالرحمن الصغير
- م. عمر بن إبراهيم الصقعبي
- أ. فهد بن ناصر الزكري
- أ. محسن بن علي المحسن
- أ. محمد بن أحمد الخنين
- أ. محمد بن حمد الهويدي
- أ. محمد بن سعد بن هويمل
- د. محمد بن عبدالرحمن العبدالكريم
- أ. محمد بن عبدالعزيز العثيم
- أ. مساعد بن عبدالله الفاضل
- معالي أ. نوره عبدالعزيز بنت عبداله الفايز

كلمة رئيس مجلس الإدارة

وعامًا بعد عام ..

تواصل جمعية تمكين جهودها في تمكين العمل التنموي. وبخاصة بعد أن حصلت على موافقة المركز الوطني لتنمية القطاع غير الربحي لتشمل خدماتها التمكينية مناطق المملكة العربية السعودية ومحافظاتها، واضعة نصب عينيها تحقيق رؤية المملكة العربية السعودية 2030م في تمكين القطاع غير الربحي، وزيادة مساهمته في الناتج المحلي إلى 5%.

إنها عزيمة لا تعرف الكلل ولا تقف عند الصعوبات، مستمدة وقودها من توفيق الله عز وجل، ثم من دعم ومساندة حكومة خادم الحرمين الشريفين.. وولي عهده الأمين للقطاع غير الربحي ، ليكون القطاع الرابح، والقطاع المساند لعجلة التنمية.

م. عبدالله بن عبدالرحمن العبيكان
رئيس المجلس

عن الجمعية

الرؤية

الريادة في
تمكين
العمل
التنموي

الرسالة

تقديم الحلول والخدمات الفنية والإدارية لمؤسسات القطاع غير الربحي للمساهمة في رفع كفاءتها الإنتاجية وتعظيم أثرها التنموي

القيم

الالتزام
الجودة
التكامل
الحوكمة

الأهداف الاستراتيجية

التمكين الإداري

تقديم الدعم الإداري والفني للمنظمات غير الربحية

6000 +

منظمة غير ربحية في المملكة العربية السعودية

التمكين البشري

للتأهيل الكوادر العاملة في القطاع غير الربحي

100.000+

مشارك في مجالس وإدارة وعمليات المنظمات غير الربحية

التمكين المجتمعي

نشر ثقافة العمل التنموي وتعزيز الوعي المجتمعي

جميع فئات المجتمع المؤهلين أو القابلين للتأهيل دون استثناء

مسارات التمكين

- التمكين الإداري
- التمكين المعرفي
- الحاضنات ومسرعات الأعمال
- التمكين البرامجي
- التمكين المالي
- التمكين المعرفي
- التمكين التنموي
- التمكين الإعلامي
- التمكين الوظيفي
- التمكين القانوني
- التمكين الرقمي
- التمكين المحاسبي

مشروع منافع

الفكرة ونطاق العمل

التعرف على الكيانات الراغبة في تبادل المنافع، وما يتوفر لديها من إمكانات وخدمات للمساهمة بها لخدمة سائر الكيانات غير الربحية ويتم إدخال تلك المعلومات في برنامج حاسوبي تفاعلي، لطلب ما يحتاج إليه من خدمات.

الهدف الرئيس

توفير بيئة عملية محفزة لتبادل المنافع بين الكيانات غير الربحية ، وتوظيف الإمكانات المتاحة لدى بعضها لخدمة بعضها الآخر، توفيراً للوقت والجهد والمال، وتطويراً وتجويداً للأداء.

مشروع منافع

المنجزات

المستهدفون

- المنظمات والكيانات غير الربحية

المنجزات

- مشاركة 60 كيان في البرنامج
- تقديم خدمات التصميم
- ربط المشاركين بمكاتب محاسبية
- عقد استشارات وقفية بين المشاركين
- تقديم خدمات قانونية

الشركاء

- شركة حسيب
- مركز وفاق للاستشارات والتدريب
- جمعية خبراء لتمكين القطاع غير الربحي
- مكتب عبدالعزيز بن حمد الزيد محاسبون ومراجعون قانونيون
- مؤسسة آثار التنموية
- شركة بصيرة اليقين للمحاماة والإستشارات القانونية

المستفيدون

60 كيان غير ربحي

مشروع إثراء

الفكرة ونطاق العمل

هو مشروع تثقيفي، توعوي، يسعى إلى نشر ثقافة العمل التنموي، ضمن منظومة البرامج والمشروعات التي تسعى إلى تحقيق ذات الهدف .

الهدف الرئيس

توعية وتثقيف ونشر ثقافة العمل التنموي.

مشروع إثراء

المنجزات

المستهدفين

- المحتاجين لخدمات العمل التنموي
- العاملين في العمل التنموي
- المتطوعين في العمل التنموي، كطلاب الجامعات والمدارس الثانوية وسائر أفراد المجتمع
- الداعمين للعمل التنموي
- الباحثين عن عمل في القطاع التنموي
- الإعلاميين والمفكرين والمؤثرين
- المسؤولين في القطاع التنموي،

المنجزات

- تقديم دورة كيف تسوّق جمعيتك
- إقامة ورشة عمل في الحوكمة
- تقديم الاستشارات للجمعيات
- تقديم لقاء في إعداد الخطة التشغيلية
- تقديم محتوى تثقيفي للقطاع عبر منصات الجمعية

الشركاء

مركز وفاق للاستشارات والتدريب

المستفيدون

3000 مستفيد

مشروع الخدمات التمكينية

الفكرة ونطاق العمل

تقييم حالة الجمعية إدارياً ومالياً وتطوير هيكلة الجمعية وأدلتها التنظيمية والأوصاف الوظيفية ومصفوفة صلاحيتها الإدارية والمالية واستقطاب الكفاءات من الموظفين ومدير تنفيذي للجمعية والمساهمة في صناعة البرامج والمشروعات وتقديم خدمة الحوكمة للجمعية.

الهدف الرئيس

تطوير الجمعيات واستقطاب الكفاءات وتقديم الخدمات التمكينية

مشروع الخدمات التمكينية

المنجـــزات

المستهدفون
- المنظمات والكيانات غير الربحية

المستفيدون
- جمعيتان

المنجـــزات

- تطوير جمعية أبقى إدارياً
- تقديم خدمة الحوكمة لجمعية اليمامة

الشركاء

- المستشار / رامي الكثيري
- المستشار /سالم باقطيان

مشروع التمكين المالي

الفكرة ونطاق العمل

يسعى برنامج التمكين المالي إلى تعزيز قدرة الكيانات غير الربحية على تحقيق الاستدامة المالية لكياناتها وبرامجها، من خلال رفع كفاءة العاملين في تنمية الموارد المالية، وتزويدهم بمهارات التعامل مع وسائل الاستثمار وجلب الأموال، عبر المانحين، أو المسؤولية، المجتمعية، أو التسويق الرقمي، أو برنامج الإسناد ومنصة اعتماد .

الهدف الرئيس

تحقيق الاستدامة المالية عبر تطويركفاءات العاملين في تنمية الموارد المالية

مشروع التمكين المالي

المنجزات

المستهدفون

- المنظمات والكيانات غير الربحية

المنجزات

- تسويق البرامج والمشروعات على المانحين (مرتين)
- الإسناد ومنصة الاعتماد (مرتين)
- مهارات التسويق الرقمي (مرتين)

المستفيدون

أكثر من 60 مستفيداً

الشركاء

- المؤسسة العامة للتدريب التقني والمهني
- المركز الوطني للتعليم الإلكتروني
- مركز وفاق للاستشارات والتدريب

مشروع التمكين المحاسبي

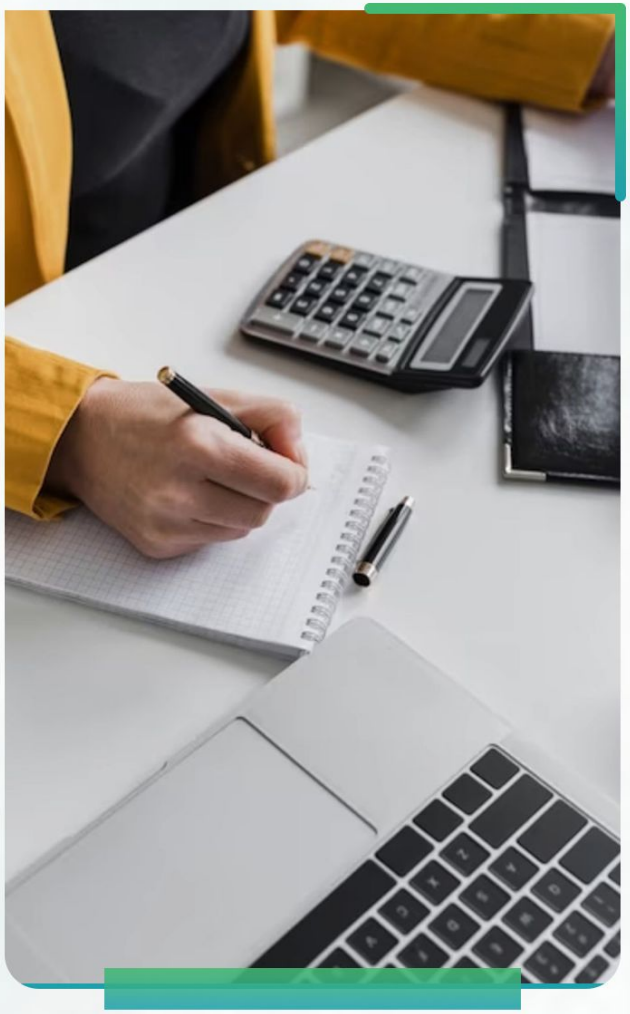

الفكرة ونطاق العمل

في ظل تطور المتطلب في متطلبات الإدارة المالية للمنظمات غير الربحية، أصبح تعزيز القدرة المالية ضرورياً لاستدامة هذه الكيانات التنموية. ويهدف مشروع "التمكين المحاسبي" إلى تقديم خدمات محاسبية متكاملة تساهم في تحسين جودة الإدارة المالية، وهذا المشروع هو شراكة استراتيجية بين كيانات متخصصة في الخدمات المالية، وتقديم حلول تلبي احتياجات الكيانات العاملة في القطاع غير الربحي .

الهدف الرئيس

ضبط العمليات المحاسبية والمصروفات للكيانات غير الربحية وفق السياسات واللوائح النظامية.

مشروع التمكين المحاسبي

المنجزات

المستهدفون

- المنظمات والكيانات غير الربحية

المنجزات

- تسويق الخدمات المحاسبية
- توثيق العقود المحاسبية اليومية
- اصدار القوائم المالية

المستفيدون

4 جمعيات

الشركاء

- شركة حسيب
- شركة عبدالعزيز بن حمد الزيد (محاسبون ومراجعون قانونيون)

مشروع بناء

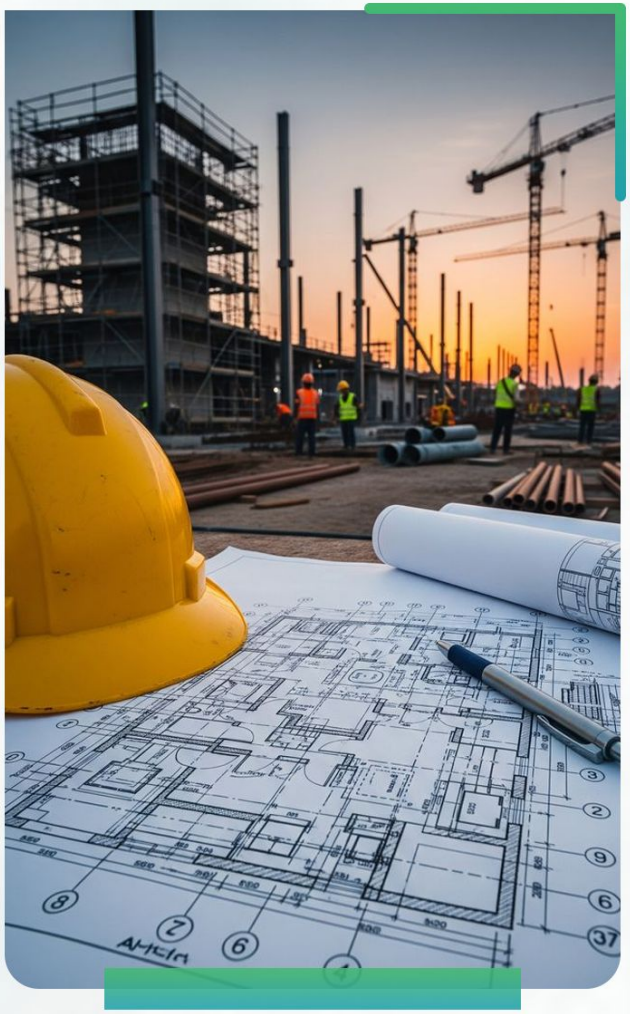

الفكرة ونطاق العمل

تقديم خدمات تأسيس المنظمات غير الربحية من خلال فريق استشاري يمتلك الخبرة والمهارة.

الهدف الرئيس

إنشاء وتأسيس المنظمات غير الربحية

مشروع بناء

المنجزات

المستهدفون

- الراغبون في تأسيس المنظمات غير الربحية

المنجزات

- تأسيس جمعية أبوة 95 %
- تأسيس جمعية مشاة الرياض 25 %
- تأسيس جمعية الأيتام الوافدين 25%
- تقديم خطة تأسيس جمعية في رعاية طلاب المنح
- تأسيس شركة غير ربحية تابعة لأكاديمية سبل السلام 25 %
- تأسيس جمعية في الترفيه

الشركاء

- المركز الوطني للقطاع غير الربحي
- الفرق التطوعية

المستفيدون

7 منظمات
غير ربحية

مشروع مركز الأعمال والخدمات التنموية بغرفة الرياض

الفكرة ونطاق العمل

مركز متخصص في ابتكار ورعاية وقيادة المبادرات والأعمال التنموية والمسؤولية المجتمعية التي تسهم في خدمة المجتمع وتلبية متطلباتها وتطوير أدائها وتمكين رجال وسيدات الأعمال لتبني المبادرات التنموية بشراكة استراتيجية بين غرفة الرياض وجمعية تمكين العمل التنموي .

الهدف الرئيس

ابتكار واحتضان وتأسيس المبادرات والأعمال التنموية ودعم جهود رجال الاعمال والمستثمرين في المجتمع.

مشروع مركز الأعمال والخدمات التنموية بغرفة الرياض

المنجزات

المنجزات

- رفع ملف المشروع للجهات المانحة لتمويل المشروع
- التسويق والتمويل والتنفيذ (قيد الإنشاء)
- رسم خطة المشروع

المستهدفون

- الجهات الحكومية والأهلية ذات العلاقة بالقطاع التنموي
- المركز الوطني لتنمية القطاع غير الربحي
- الأوقاف والمؤسسات المانحة والصناديق الوطنية المهتمة بدعم القطاع التنموي.
- رجال وسيدات الأعمال والمستثمرون
- البنوك والشركات الكبرى

الشركاء

- غرفة الرياض
- المانحون والرعاة وأصحاب المبادرات النوعية .

المستفيدون

قيد الإنشاء

مشروع التمكين الرقمي

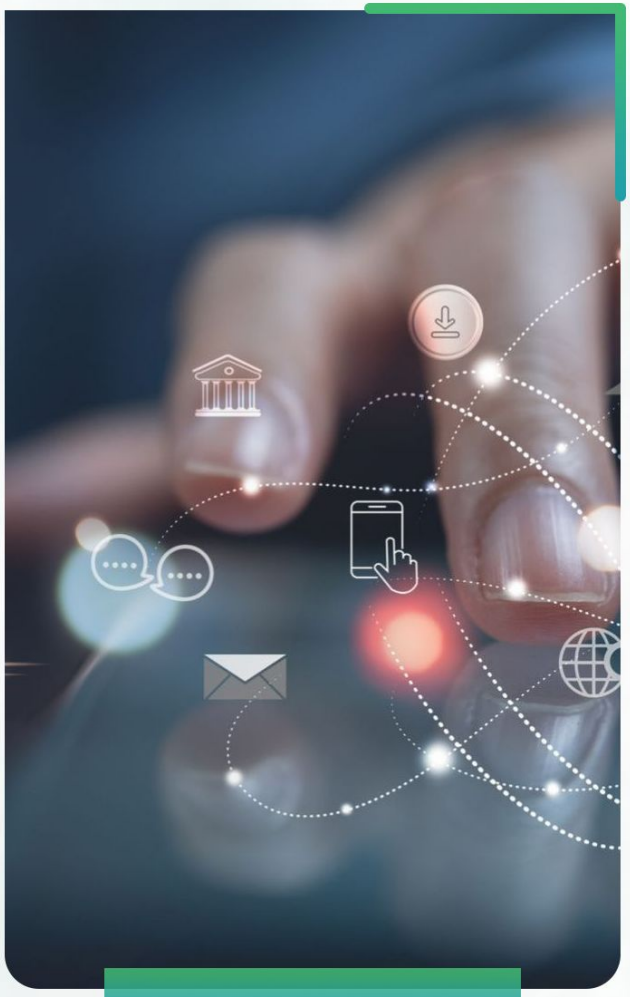

الفكرة ونطاق العمل

يهدف مشروع منصة تمكين الرقمية إلى إنشاء وتشغيل منظومة تقنية متكاملة موجهة للجمعيات الأهلية، تساعدها على رفع كفاءتها التشغيلية، لتحسين الأداء وتعزيز قدرتها على التأثير المجتمعي، وتبسيط العمليات الإدارية والمالية، ودعم الحوكمة والشفافية، وتسهيل التواصل مع الجهات الإشرافية والمانحة والمستفيدين، عبر حلول ذكية مبنية على تقنيات الذكاء الاصطناعي والتكامل التقني مع الأنظمة القائمة مثل الموارد البشرية والإدارة المالية

الهدف الرئيس

تعزيز القدرات الرقمية للجمعيات من خلال اعتماد أدوات تقنية متقدمة تحسين الأداء المؤسسي وزيادة الكفاءة عبر الأتمتة والتحليلات الذكية، وتعزيز التأثير المجتمعي من خلال دعم المبادرات وتوسيع دائرة الاستفادة. زيادة المصداقية والشفافية بما يعزز الثقة والمشاركة المجتمعية

مشروع التمكين الرقمي

المنجزات

المستهدفون

- المظمات والكيانات غير الربحية

المنجزات

- الانتهاء من الوحدة الأولى والثانية
- الاستفادة من نظام كلاود بروف

الشركاء

- شركة الحلول المنتظمة
- شركة العبيكان للحلول الرقمية

المستفيدون

- جمعية أبقى للخدمات والاستشارات الوقفية
- جمعية تمكين العمل التنموي

مشروع ماراثون التحدي والابتكار

الفكرة ونطاق العمل

تعزيز البرامج التنموية في المملكة العربية السعودية، وتحسين أنشطة الدعم العام والمجتمعي، وخدمة رجال وسيدات الأعمال في تنفيذ مبادراتهم المجتمعية .

الهدف الرئيس

مشاركة التجارب بين إدارات المسؤولية المجتمعية والمنظمات غير الربحية، وابتكار حلول علمية للتحديات الواقعية، والدمج بين الحلول المبتكرة والتجارب الناجحة، وتحفيز الجهات الداعمة على تبني الحلول النهائية .

مشروع ماراثون التحدي والابتكار

المنجـــزات

المستهدفون

- المنظمات والكيانات غير الربحية

المنجـــزات

- تصميم وتنفيذ استبيان تحليلي تشخيصي لقياس مدى الجاهزية
- تحليل علمي ودقيق لنتائج الاستبيان لتحديد أبرز التحديات المؤثرة
- إصدار تقرير تشخيصي حول أبرز التحديات مع ترتيبها حسب الأولوية
- تحديد أولي لأبرز التحديات القابلة للمعالجة الابتكارية

الشركاء

- غرفة الرياض
- شركة جذور التكامل

المستفيدون

- (قيد التنفيذ)

مشروع تطوير كفاءات الصف الثاني في القطاع غير الربحي

الفكرة ونطاق العمل

برنامج مخصص لتطوير فئات محددة من الكفاءات التي لديها رغبة وشغف بتطوير نفسها بالقطاع غير الربحي وتم طرح مواضيع أساسية تحتاجها بعض الجهات الرئيسية الفاعلة في القطاع، ويهدف البرنامج التدريبي إلى إعداد كفاءات الصف الثاني في القطاع غير الربحي، وتزويدهم بالمعارف والمهارات والقدرات اللازمة، لتكون أكثر قدرة على القيام بالمهام الإشرافية والتنفيذية

الهدف الرئيس

إعداد كفاءات الصف الثاني وتزويدهم بالمعارف والمهارات والقدرات اللازمة

مشروع تطوير كفاءات الصف الثاني في القطاع غير الربحي

المستهدفون

- الصف الثاني في القطاع غير الربحي

المنجزات

- إقامة برنامج تدريبي لكفاءات الصف الثاني
- تأهيل 13 كفاءة من كفاءات الصف الثاني
- تكريم المشاركين في البرنامج من مدربين ومتدربين

الشركاء

- مركز وفاق للاستشارات والتدريب
- غرفة الرياض
- مؤسسة آثار التنموية

المستفيدون

- 13 مستفيد

مشروع المعرض التطوعي الأول

الفكرة ونطاق العمل

انطلقت فعاليات معرض العمل التطوعي الأول ، والذي يهدف إلى تعزيز ثقافة العمل التطوعي بين الطلاب والمجتمع المحلي.

الهدف الرئيس

- التعريف بعدد من الكيانات غير الربحية وآثارها في العمل التطوعي.
- المشاركة في تلبية الاحتياجات العلمية والبشرية للكيانات غير الربحية
- رصد الساعات التطوعية للطلاب بالمنصة الوطنية للعمل التطوعي ضمن رؤية المملكة 2030 .
- التبني والدعم والرعاية لعدد من الطلاب ضمن البرامج التطوعية ودعمهم ورعايتهم

مشروع المعرض التطوعي الأول

المنجزات

المستهدفون

- طلاب المرحلة الثانوية

المستفيدون

- المعلمين والطلاب
- زوار المعرض
- موظفين الجمعيات الأهلية

المنجزات

- تسجيل أكثر من 300 زائر للمعرض

الشركاء

- مدرسة أمجاد قرطبة

مشروع ثقافة الحوكمة

الفكرة ونطاق العمل

تنظيم لقاءات تثقيفية وتوعوية للقطاع غير الربحي بأنظمة ولوائح الحوكمة عبر مختصين في هذا المجال

الهدف الرئيسي

- التثقيف والتوعية بالحوكمة

المنجزات

مشروع ثقافة الحوكمة

المستهدفون

- الجمعيات الأهلية

المنجزات

- إقامة دورة تدريبية بأنظمة الحوكمة في القطاع غير الربحي
- إقامة 3 لقاءات إستشارية
- تنظيم لقاءات استشارية خاصة فردية

الشركاء

- المستشار/ أ.ميثم العيسى

المستفيدون

- دورة الحوكمة = 100 جهة مستفيدة
- اللقاءات الاستشارية = + 80 جهة مستفيدة في هذه اللقاءات

مشروع تطوير مهارات أعضاء المجالس والمديرين التنفيذين في الجمعيات الأهلية

الفكرة ونطاق العمل

تطوير مهارات أعضاء المجالس والمدراء التنفيذين لتحقيق عمل تنموي مستدام في القطاع غير الربحي.

الهدف الرئيس

- تطوير المهارات
- تبادل المنافع والخبرات
- كسب العلاقات
- استدامة وتطوير القطاع غير الربحي

مشروع تطوير مهارات أعضاء المجالس والمديرين التنفيذين في الجمعيات الأهلية

المستهدفون

- أعضاء مجالس إدارة الجمعيات
- المدراء التنفيذيين

المنجزات

- إقامة دورتان تدريبية مدة 4 ساعات

الشركاء

- المستشار/ أ.خالد بن فهد الفليج

المستفيدون

- 40 مستفيداً في محافظة القويعية والخرج

مشروع تطوير دليل لمعالجة التحديات المحاسبية للجمعيات وتحسين العمليات الحالية

الفكرة ونطاق العمل

يهدف البرنامج إلى إجراء تحليل شامل للوضع الحالي في مجال التحديات المحاسبية التي تواجه الجمعيات، مع الاعتماد على المقارنة المرجعية لاستخلاص أفضل الممارسات محليًا ودوليًا. ويشمل البرنامج تطوير منهجيات متكاملة تستند الى المعايير السعودية المحلية وتتكيف مع طبيعة القطاع غير الربحي. كما يسعى الى تحسين العمليات المحاسبية والمالية عبر تبني نهج تحليلي يرتكز على القدرات، العمليات، والأنظمة. إضافة الى ذلك، يتضمن البرنامج تصميم وتنفيذ برامج تدريبية متخصصة تستهدف رفع كفاءة الكوادر المالية والمحاسبية في الجمعيات، بما يحقق الامتثال للمعايير، ويعزز الكفاءة التشغيلية، ويسهم في الاستدامة المؤسسية طويلة الأمد

الهدف الرئيس

- ويهدف بتركيز على برامج تدر يبية متخصصة تعزز كفاءة الكوادر والامتثال وتدعم الاستدامة المؤسسية

المنجزات

مشروع تطوير دليل لمعالجة التحديات المحاسبية للجمعيات وتحسين العمليات الحالية

المستهدفون

- الكوادر المالية والمحاسبية في الجمعيات

المنجزات

- تقرير تحليل الوضع الحالي للتحديات المحاسبية من خلال العمل مع 14جمعية
- أدلة تطبيقية تشمل إجراءات ونماذج
- دراسة المقارنة المرجعية مع أفضل الممارسات
- خطة تطوير دليل العمليات المحاسبية
- التقرير النهائي للمشروع

الشركاء

- شركة تورون

المستفيدون

- الجمعيات في القطاع غير الربحي
- 10 جمعيات

مشروع مسارات

الفكرة ونطاق العمل

منصة تمكينية ذكية
تهدف إلى توفير حاضنة ومسرعة أعمال ومركز خدمات مشتركة تمكن منظمات القطاع غير الربحي وإدارات المسؤولية المجتمعية والأوقاف من تبادل الخبرات وتقديم الخدمات بما يحقق التكامل في القطاع ويعزز الاستدامة المالية والبرامجية.

الهدف الرئيس

- دعم وتمكين الكيانات غير الربحية من خلال تقديم خدمات استشارية وتمكينية نوعية، وتعزيز الحوكمة والاستدامة المالية، واستثمار التجارب السابقة .

المنجزات

مشروع مسارات

المستهدفون

- المنظمات والكيانات غير الربحية

المنجزات

- قيد التنفيذ

المستفيدون

- المنظمات غير الربحية

الشركاء

- جمعية خبراء لتمكين القطاع غير الربحي
- مركز وفاق للاستشارات والتدريب
- شركة حسيب
- شركة عبدالعزيز بن حمد الزيد
  محاسبون وراجعون قانونيون

مسرعة التواصل

الفكرة ونطاق العمل

مسرعة مبتكرة مصممة خصيصا لدعم وتمكين المنظمات غير الربحية من تعزيز قدراتها الإعلامية والتسويقية ،وذلك عن طريق أربعة مراحل : (استراتيجية مترابطة) (علامة قوية)(تواجد رقمي فعال) (حملة إعلامية إبداعية) .

الهدف الرئيس

- الحاضنة تستهدف الشخص المنوط بمسؤوليات الاتصال المؤسسي أو جزء من مسؤوليات الاتصال في المنظمة سواء كان أخصائي الإعلام أو اخصائي العلاقات العامة أو أخصائي تنمية الموارد أو رئيس قسم الاتصال المؤسسي أو المدير التنفيذي في المنظمات الصغيرة

مسرعة التواصل

المنجزات

المستهدفون

- المنظمات والكيانات غير الربحية

المستفيدون

- 20 متدرب
- 10 كيانات غير ربحية

المنجزات

- تقديم أكثر من 60 ساعة تدريبية
- تقديم أكثر من 40 ساعة استشارية
- تسليم 31 مشروع تطبيقي خلال مراحل المشروع
- تأهيل 20 مستفيد من مختلف المنظمات والكيانات غير الربحية في مجال الاتصال المؤسسي

الشركاء

- صندوق دعم الجمعيات
- جمعية تمكين العمل التنموي
- أكاديمية TTP

الاتفاقيات

الاتفاقية	مسار التمكين
مكتب عبدالعزيز بن حمد الزيد (محاسبون ومراجعون قانونيون)	التمكين المحاسبي

الاتفاقية	مسار التمكين
وكالة واثق للدعاية والإعلان	التمكين الإعلامي

الاتفاقية	مسار التمكين
جامعة الإمام محمد بن سعود الإسلامية	الحاضنات ومسرعات الأعمال

الاتفاقية	مسار التمكين
مركز وفاق للاستشارات والتدريب	التمكين الوظيفي

الاتفاقية	مسار التمكين
جمعية خبراء لتمكين القطاع غير الربحي	التمكين الإداري

الاتفاقية	مسار التمكين
شركة الحلول المنتظمة لتقنية نظم المعلومات	التمكين التقني

الاتفاقية	مسار التمكين
الغرفة التجارية والصناعية بالرياض	التمكين الإداري

الاتفاقية	مسار التمكين
جمعية اليمامة الأهلية	التمكين الإداري

الاتفاقية	مسار التمكين
جمعية خبراء المعرفة	التمكين الإداري

الاتفاقية	مسار التمكين
شركة حسيب	التمكين المحاسبي

الاتفاقية	مسار التمكين
جمعية ابقى للخدمات والاستشارات الوقفية	التمكين الإداري

الاتفاقية	مسار التمكين
شركة النقطة العميقة TTP	مسرعة التواصل

الاتفاقية	مسار التمكين
وقف الأبرار	التمكين المعرفي

الاتفاقية	مسار التمكين
مؤسسة آثار التنموية	التمكين الإداري

الاتفاقية	مسار التمكين
شركة بصيرة اليقين للمحاماة والاستشارات القانونية	التمكين القانوني

شركاء التمكين

بنك الجزيرة
BANK ALJAZIRA

شركة عبدالعزيز حمد الزيد
محاسبون ومراجعون قانونيون
Abdulaziz Alzaid Cpa Co.

أبقى للخدمات
والاستشارات الوقفية

تنمية القيادات
LEADERS DEVELOPMENT

غرفة الرياض
Riyadh Chamber

TRADE TREASURY PAYMENTS

جوّد
جمعية جوّد النسائية
لخدمات القطاع غير الربحي

العبيكان
الخيرية

مؤسسة الأميرة العنود الخيرية
Princess Alanood Foundation

مجلس
الجمعيات
الأهلية
Council Of CSA

مراكز وفاق للاستشارات والتدريب
WEFAQ Centers for Consulting & Training

السبيعي
الخيرية

مؤسسة الملك خالد
KING KHALID FOUNDATION

خبراء
لتمكين المنظمات غير الربحية

جمعية أفق لتطوير
العمل الخيري والتطوعي بمنطقة عسير

مؤسسة
آثار التنموية

المركز الوطني لتنمية
القطاع غير الربحي
National Center for
Non-Profit Sector

حسيب
منذ ١٩٤٦

وقف
الأبرار
للأدعية والأذكار

العثيم الخيرية
Othaim Charity

شركة بصيرة اليقين
للمحاماة والاستشارات القانونية
BASIRAH AL-YAQEEN LAWFIRM AND LEGAL CONSULTANCY CO.

جامعة الإمام محمد بن سعود الإسلامية
IMAM MOHAMMAD IBN SAUD ISLAMIC UNIVERSITY

العبيكان
للحلول الرقمية
Obeikan
Digital Solutions

شكراً جزيلاً

THANK YOU VERY MUCH

تمكين

جمعية تمكين العمل التنموي

Association of Enabling Developmental Activity

www.tamken.org.sa 0591447589

Info@tamken.org.sa @tamken_SA